

# Pedracastell o Creu de Canet

309 metros

**Aproximación:** Iniciaremos la excursión en el Santuario de la Misericordia de la población de Canet de mar enfrente del mismo hay una zona de aparcamiento de tierra

**La excursión :** Situados enfrente del Santuario iremos hacia la derecha Avinguda Angel Planet , en la primera esquina ya encontramos un indicador a Pedracastell seguimos la dirección en subida y pasaremos por delante de un complejo escolar y por un puente encima de la autopista después de una curva cerrada a la izquierda y otra a la derecha se acaba el asfalto , pero continua siendo una pista en buen estado veremos a mano izquierda una antena , después de poco mas de 2 Kms llegaremos a una gran



esplana da desde la misma ya veremos la monumental Cruz atravesando dicha esplanada

llegamos a la base de la cruz , desde la misma disfrutaremos de unas bonitas vistas de Canet , Arenys y una buena parte de la costa.

**Nota.** La Cruz (287 metros ) no esta situada en la cima de

Pedracastell dicha cima se encuentra a la derecha de la pista de subida ,un poco antes de llegar a la esplanada y es accesible por un corto sendero.

Para el regreso retrocedemos unos metros hacia la esplanada y tomaremos un camino a la derecha que nos llevara a Canet de Mar Primero por zona boscosa y .pasada una zona de cañas pasaremos por debajo de la autopista y cuando lleguemos al asfalto giraremos a la izquierda (Paseig de la Misericordia ) y en unos minutos llegamos al aparcamiento

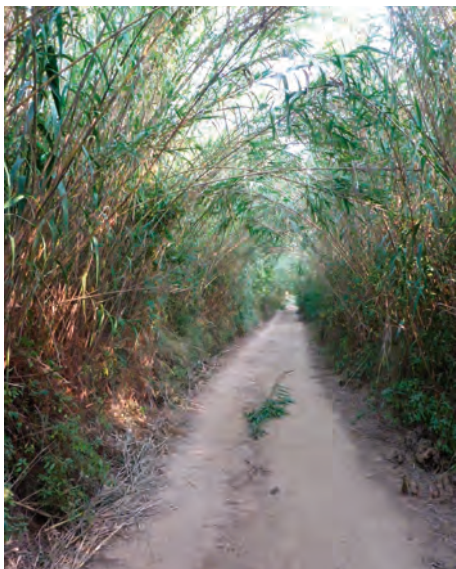

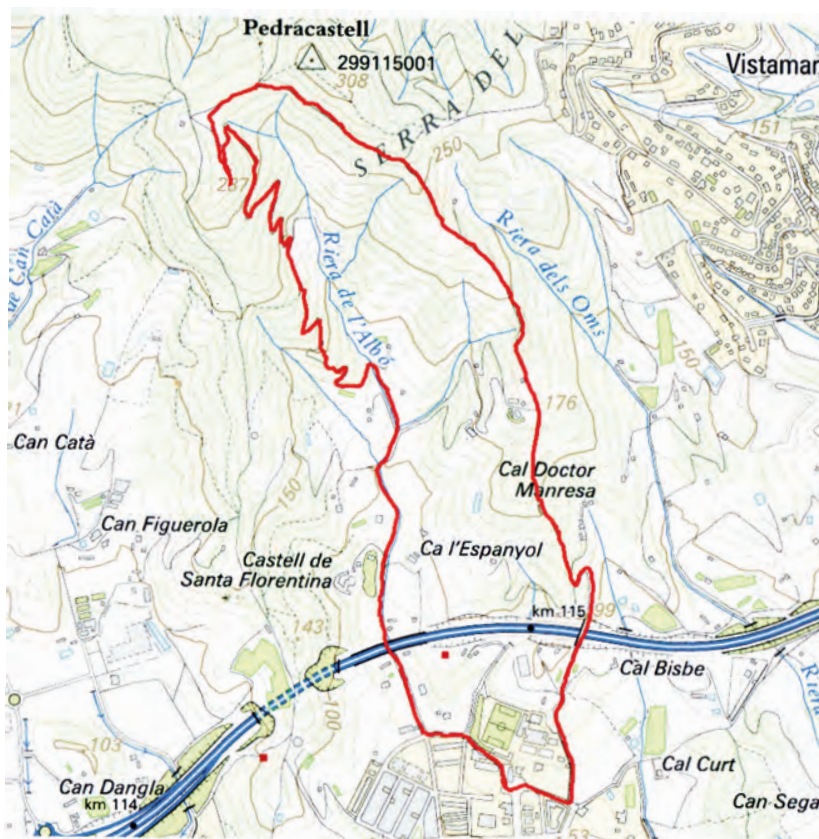

**cartografia** . Mapa comarcal de catalunya 1:50.000 **Maresme**  
mapas I.C.C 1.25000 Full 72-29 canet de mar  
**Distancia** 5.100Km **Desnivel:**229 metros